

Grundriss - M 1:20

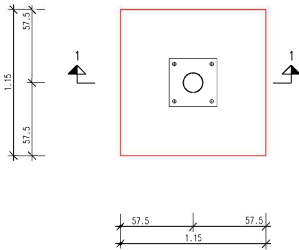

Bewehrung im Grundriss - M 1:20

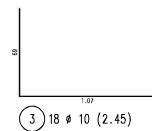
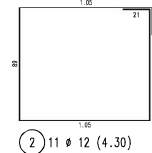
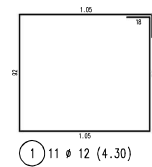
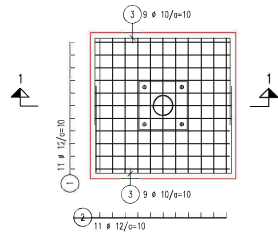

Schnitt 1-1 - M 1:20

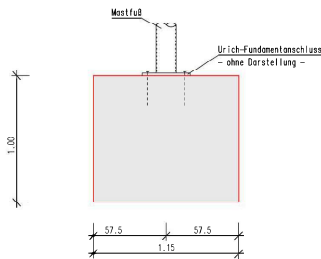

Bewehrung im Schnitt 1-1 - M 1:20

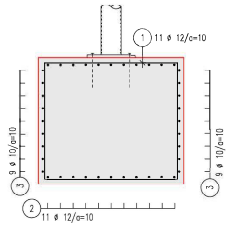

Die erforderliche zulässige charakteristische Bodenpressung beträgt 200 kN/qm!

Beton C25/30 XC4 XF1

Betonstahl: BSt 500 (B) S
 d_{br} nach DIN 1045-1, Tab.23

Angegebene Biegemäße sind Außenmaße !

Betondeckung: nom. c = 4,0 cm

Alle Masse verantwortlich prüfen!

| | |
|--|--|
| Urlich Mobility GmbH Bauner: Ulmerstrasse 22/2, 71229 Leonberg | |
| Bauwerk: Fundament für Signalmast | |
| Schalung und Bewehrung Rohrmast 4400 Windzone II | M 1:20 gezeichnet Datum 14.11.2020 |
| Andelfinger und Kugler GmbH Heinrich-Baumann-Strasse 7a 70190 Stuttgart Tel.: 26 25 983 Fax 26 22 531 | Projekt: 120353 Plan Nr.: 81 |

BIEGELISTE

Projekt: 120353 Urich Mobility GmbH
Bauwerk: Fundament für Signalmast
Bauteil: Rohrmast 4400 Windzone II
Plannr.: 81
Datum: 14.11.2020

1

Anzahl : 11
∅ : 12
Länge : 4,300

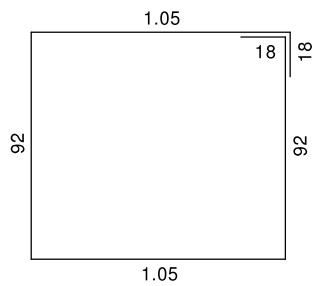

2

Anzahl : 11
∅ : 12
Länge : 4,300

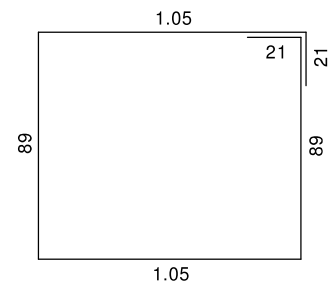

3

Anzahl : 18
∅ : 10
Länge : 2,450

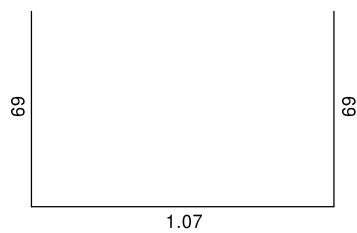

Andelfinger & Kugler GmbH
Ing.-Büro für Bauwesen
Heinrich-Baumann-Str. 7 a
70190 STUTTGART
Tel: 0711/2625183 Fax: 0711/2622531

- 2 -

GESAMTSTAHLLISTE

Projekt: 120353 Urich Mobility GmbH
Bauwerk: Fundament für Signalmast
Bauteil: Rohrmast 4400 Windzone II
Plannr.: 81
Datum: 14.11.2020

RUNDSTAHLLISTE B 500 B (hochduktil)

| Durchmesser (mm) | Länge (m) | Gewicht (kg) |
|------------------|-----------|--------------|
| 10 | 44,100 | 27,210 |
| 12 | 94,600 | 84,004 |

(Alle Angaben gerundet!)

EINZELSTAHLLISTE B 500 B (hochduktil)

Projekt: 120353 Urich Mobility GmbH
Bauwerk: Fundament für Signalmast
Bauteil: Rohrmast 4400 Windzone II
Plannr.: 81
Datum: 14.11.2020

J:\0_CAD\2020\120353\120353_81__Fundament für Rohrmast 4400 - Windzone II

| | | |
|-----------------|---|------------|
| Rundstahl | : | 111,214 kg |
| Matten (brutto) | : | 0,000 kg |
| Matten (netto) | : | 0,000 kg |
| U-Körbe | : | 0,000 kg |
| Gewindestahl | : | 0,000 kg |
| Listenmatten | : | 0,000 kg |

RUNDSTAHLLISTE B 500 B (hochduktil)

| ø (mm) | Länge (m) | Gewicht (kg) |
|--------|-----------|--------------|
| 10 | 44,100 | 27,210 |
| 12 | 94,600 | 84,004 |
